

USTALENIE WARTOŚCI RYNKOWEJ POJAZDU SAMOCHODOWEGO

MARKA POJAZDU:

Citroen C5

NUMER REJESTRACYJNY:

WY 5083 M

602-SEE.715.64.2024.3

WŁAŚCICIEL POJAZDU:

Skarb Państwa-Urząd Skarbowy
ul. Prosta 19
21-500 Biała Podlaska

ZLECENIODAWCA:

Naczelnik Urzędu Skarbowego
ul. Prosta 19
21-500 Biała Podlaska

WARTOŚĆ RYNKOWA POJAZDU 4 900 zł
słownie: cztery tysiące dziewięćset zł

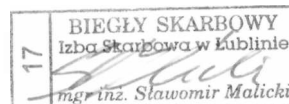

SPORZĄDZIŁ:
Biegły Skarbowy
mgr inż. Sławomir MALICKI

Biała Podlaska, sierpień 2024 r.

WYCENA NR 19/2024

z dnia 2024-08-14

Wykonawca wyceny: mgr inż. Sławomir Malicki
Właściciel pojazdu: Skarb Państwa -Urząd Skarbowy
Adres: ul. Prosta 19
21-500 Biała Podlaska

Zadanie: identyfikacja i ustalenie wartości pojazdu samochodowego.

DANE IDENTYFIKACYJNE POJAZDU

Marka: Citroen Model pojazdu: C5
Nr rej.: WY 5083M Rok produkcji: 2005
Rodzaj pojazdu: samochód ciężarowy

Nr identyfikacyjny	VF7RERHRG76683552
Rodzaj nadwozia	kb5
Rodzaj silnika	Z zapłonem samoczynnym (diesel)
Pojemność skokowa silnika	1997 ccm
Moc silnika	101 kW
Wskazanie licznika	Brak
Przebieg szacowany	450 000 km
Kolor nadwozia	czarny
Masa własna	1520 kg
DMC	2120 kg

OPIS ZAMONTOWANEGO W POJEŹDZIE OGUMIENIA

KOŁO	MARKA, TYP	ZUŻYCIE [%]
Lewe przednie	Dębica 205/55R16 91H	70
Prawe przednie	Dębica 205/55R16 91H	70
Lewe tylne	Dębica 205/55R16 91H	70
Prawe tylne	Dębica 205/55R16 91H	70
Zapas	Goodyer 205/55R16	80

Wyposażenie standardowe dla typu pojazdu.

OPISY DOTYCZĄCE POJAZDU

Do oględzin przedstawiono pojazd na parkingu Straży Granicznej w Sławatyczach.

W wyniku oględzin ustalono:

- Zużycie proporcjonalne do okresu eksploatacji;
- Brak listwy drzwi PT;
- Wyłamane elementy w kracie nawiewu;
- Wycieki z silnika;
- Rozładowany akumulator;
- Zadrapania lakieru;
- Ślady korozji nadwozia;
- Wcześniejsze naprawy blacharsko-lakiernicze;
- Zagraniczna rejestracja;
- Brak książki serwisowej.

KOREKTY

WARTOŚĆ BAZOWA BRUTTO ZŁ 7 000 Zł
NIEZBĘDNE NAPRAWY /uwzględniając amortyzację/.....- 700 Zł
KOREKTA ZA OGUMIENIE..... - 600 Zł

KOREKTY RÓŻNE	[%]	WARTOŚĆ [zł]
Stan utrzymania i dbałość o pojazd	- 2	-140
Serwisowanie	- 2	-140
Badanie techniczne	- 3	-210
Import prywatny	- 5	-350

KOREKTY RÓŻNE - 840 Zł

KOMENTARZ

1. Wycenę wykonano w oparciu o instrukcję nr 1/2016 z 17 maja 2016 r. SRzTSiRD PZM
2. niniejsza OT w wycenie wartości uwzględnia okres eksploatacji, przebieg pojazdu, ogólny stan techniczny.

Wartość rynkowa brutto wyżej zidentyfikowanego pojazdu,
określona na dzień wykonania opinii wynosi:

4 900 zł

(słownie: cztery tysiące dziewięćset zł)

Wartość określono na podstawie:

- notowań rynkowych zaakceptowanych przez wykonawcę opinii,
 - korekt mających wpływ na wartość pojazdu.
-

Dnia 2024-08-14

BIEGŁY SKARBOWY

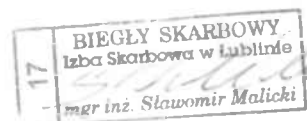

Dokumentacja fotograficzna

Foto 1



Foto 2



Foto 3



Foto 4



Foto 5



Foto 6



Foto 7

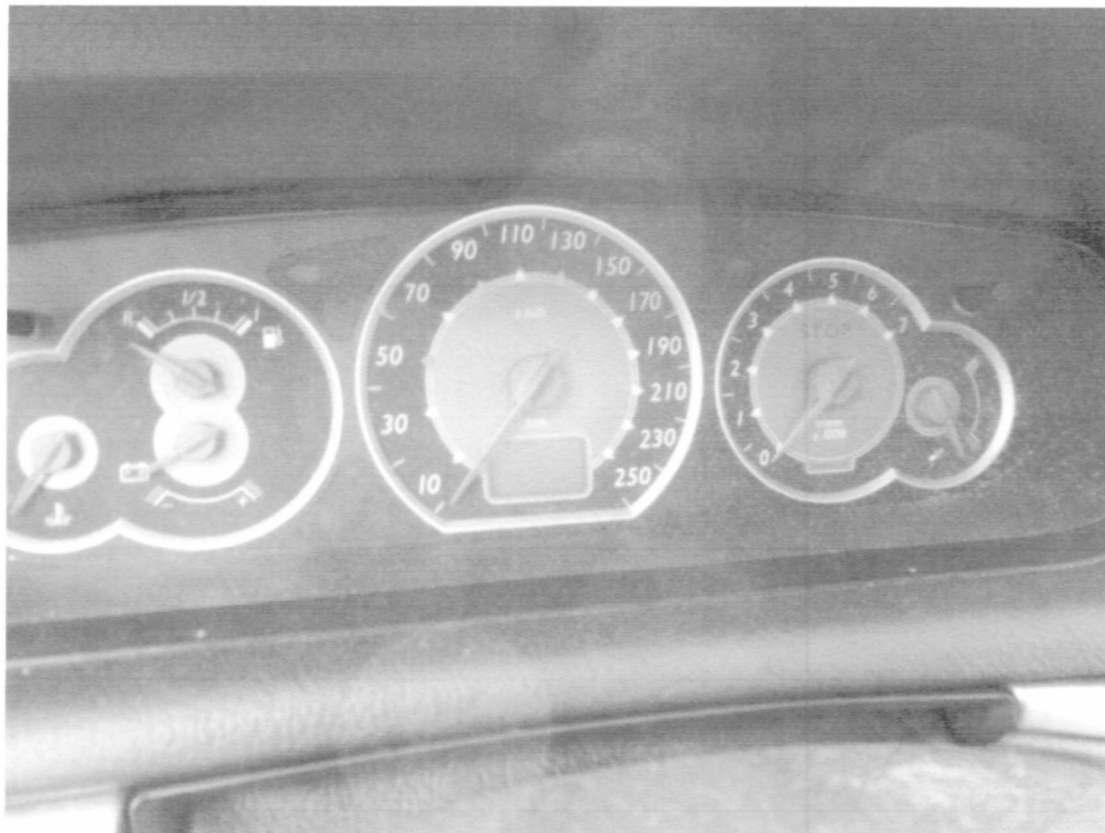

Foto 8



Foto 9



Foto 10

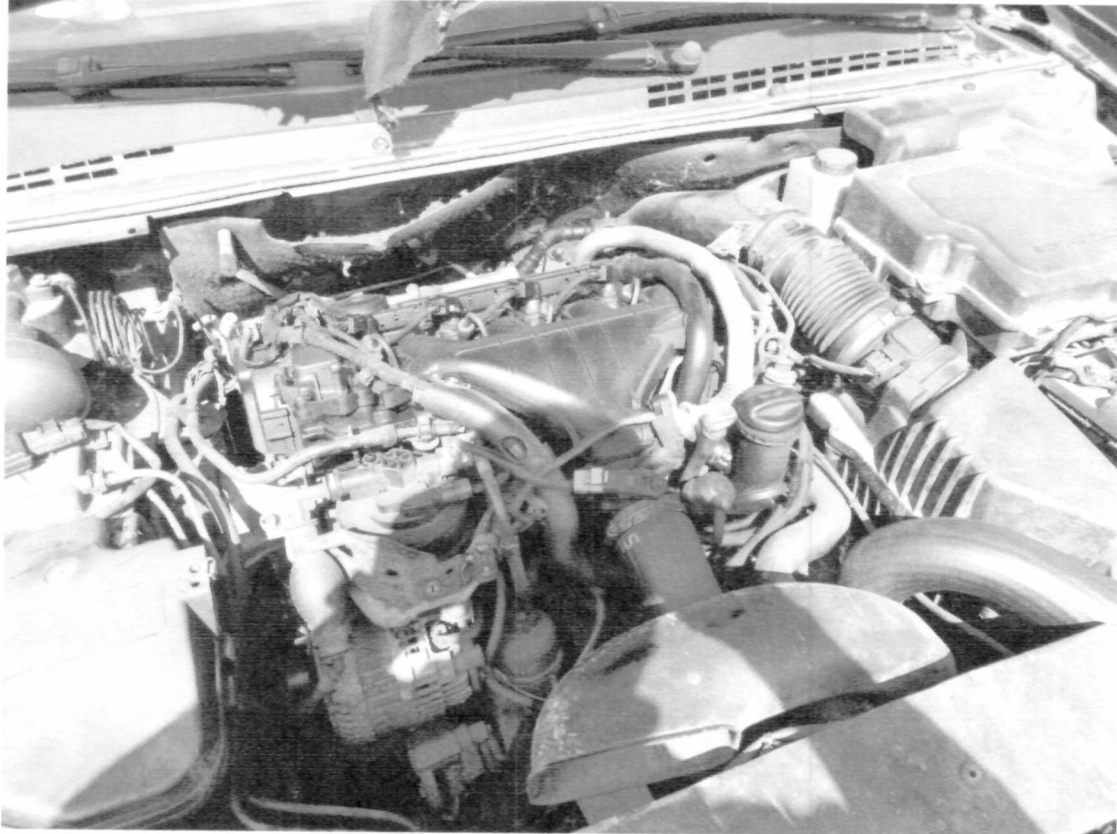