

IDENTYFIKACJA I USTALENIE WARTOŚCI RYNKOWEJ POJAZDU SAMOCHODOWEGO

MARKA POJAZDU:

OPEL Astra

NUMER REJESTRACYJNY:

LBI 53817

0602-SEE.715.247.2024

WŁAŚCICIEL POJAZDU:

Skarb Państwa-Urząd Skarbowy
ul. Prosta 19
21-500 Biała Podlaska

ZLECENIODAWCA:

Naczelnik Urzędu Skarbowego
ul. Prosta 19
21-500 Biała Podlaska

WARTOŚĆ RYNKOWA POJAZDU **12 300 zł**

słownie: dwanaście tysięcy trzysta zł

SPORZĄDZIŁ:
Biegły Skarbowy
mgr inż. Sławomir MALICKI

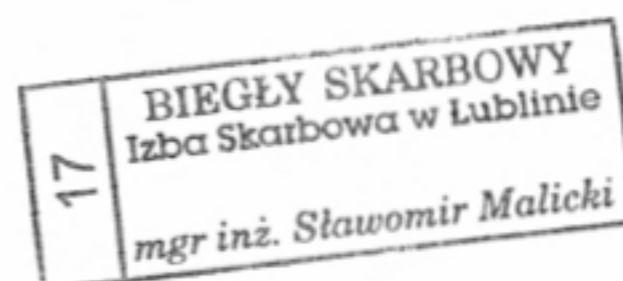

Biała Podlaska, grudzień 2024 r.

WYCENA NR 43/2024

z dnia 2024-12-17

Wykonawca wyceny: mgr inż. Sławomir Malicki

Właściciel pojazdu: Skarb Państwa – Urząd Skarbowy

Zadanie: ustalenie wartości rynkowej pojazdu samochodowego.

DANE IDENTYFIKACYJNE POJAZDU

Marka: OPEL

Typ pojazdu: Astra 1.7

Nr rej.: LBI 53817

Rok produkcji: 2010

Rodzaj pojazdu: samochód osobowy

Nr identyfikacyjny	W0L0AHL35A2094410
Rodzaj nadwozia	kb 5
Rodzaj silnika	samoczynny
Pojemność skokowa silnika	1686 ccm
Moc silnika	81 kW
Wskazanie licznika	307 385 km
Przebieg szacowany	307 385 km
Kolor nadwozia	szary
Masa własna	1393 kg
DMC	1940 kg

OPIS ZAMONTOWANEGO W POJEŹDZIE OGUMIENIA

KOŁO	MARKA, TYP			ZUŻYCIE [%]
Lewe przednie	Pirelli	205/55R16	91H M+S	60
Prawe przednie	Pirelli	205/55R16	91H M+S	60
Lewe tylne	Fulda	205/55R16	91H M+S	60
Prawe przednie	Fulda	205/55R16	91H M+S	60
Zapasy	Brak			-

Wyposażenie standardowe dla typu pojazdu.

OPISY DOTYCZĄCE POJAZDU

Do oględzin przedstawiono pojazd na parkingu SPZOZ w Białej Podlaskiej.

W wyniku oględzin ustalono:

Pojazd kompletny;
Brak szyby w drzwiach LT;
Pęknięty klosz lampy LT;
Zarysowany błotnik PT;
Brak książki serwisowej.

KOREKTY

WARTOŚĆ BAZOWA BRUTTO ZŁ 16 500 ZŁ
NIEZBĘDNE NAPRAWY /uwzględniając amortyzację/..... -2 300 ZŁ
KOREKTA OGUMIENIA..... - 280 ZŁ

KOREKTY RÓŻNE	[%]	WARTOŚĆ [zł]
Stan utrzymania i dbałość o pojazd	-3	-495
Niewłaściwe serwisowanie	-3	-495
Badanie techn.(05/07/2024)	-4	-660

KOREKTY RÓŻNE - 1 650 ZŁ

KOMENTARZ

1. Wycenę wykonano w oparciu o instrukcję nr 1/2016 z 17 maja 2016 r. SRzTSiRD
2. niniejsza OT w wycenie wartości uwzględnia okres eksploatacji, przebieg pojazdu, ogólny stan techniczny.

Wartość rynkowa brutto wyżej zidentyfikowanego pojazdu, określona na dzień wykonania opinii wynosi:

12 300 zł

(słownie: dwanaście tysięcy trzysta zł)

Wartość określono na podstawie:

- notowań rynkowych
- korekt mających wpływ na wartość pojazdu.

Dnia 2024-12-17

BIEGŁY SKARBOWY

Dokumentacja fotograficzna

Foto 1



Foto 2



Foto 3



Foto 4



Foto 5



Foto 6



Foto 7



Foto 8



Foto 9



Foto 10

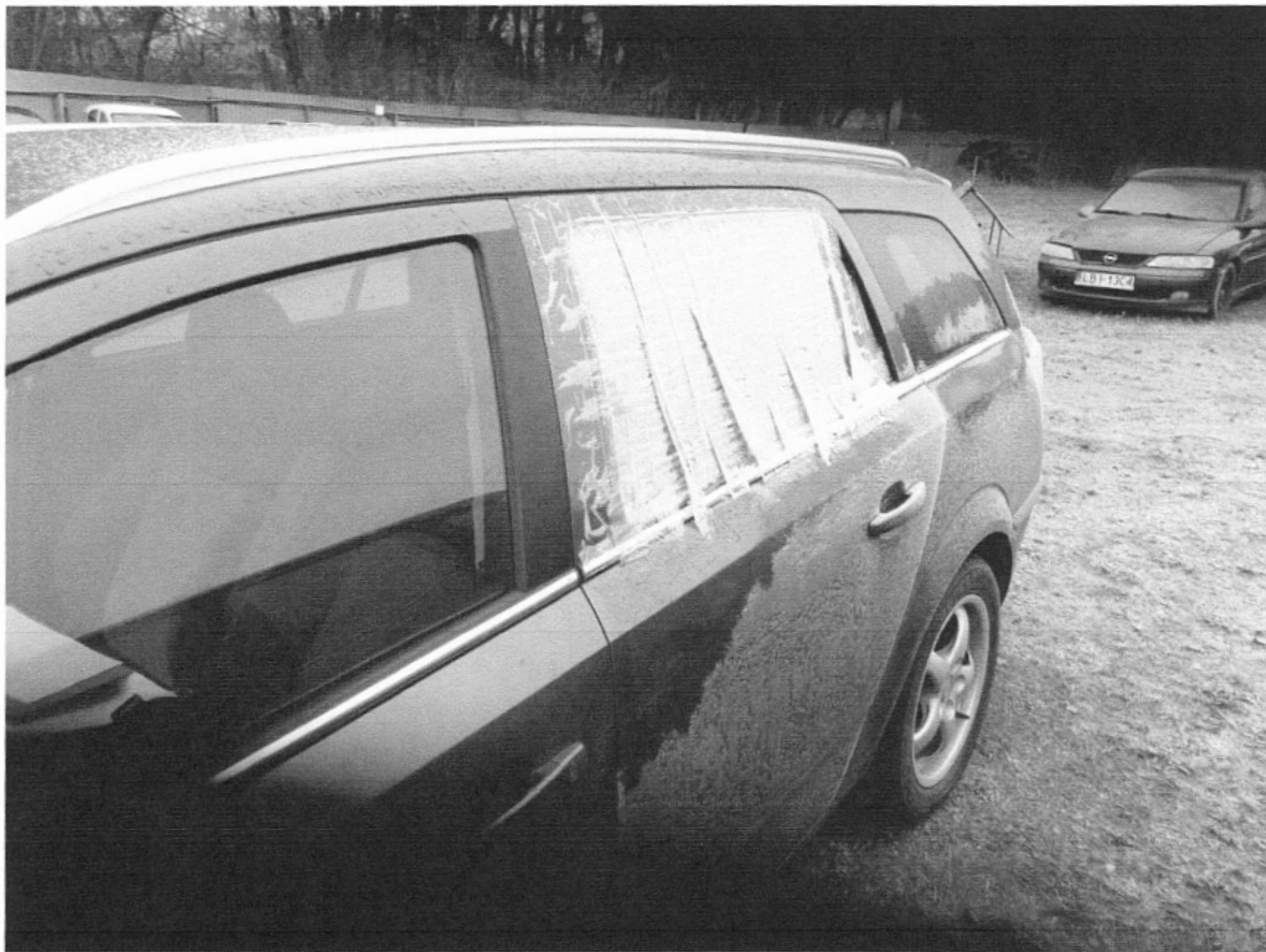
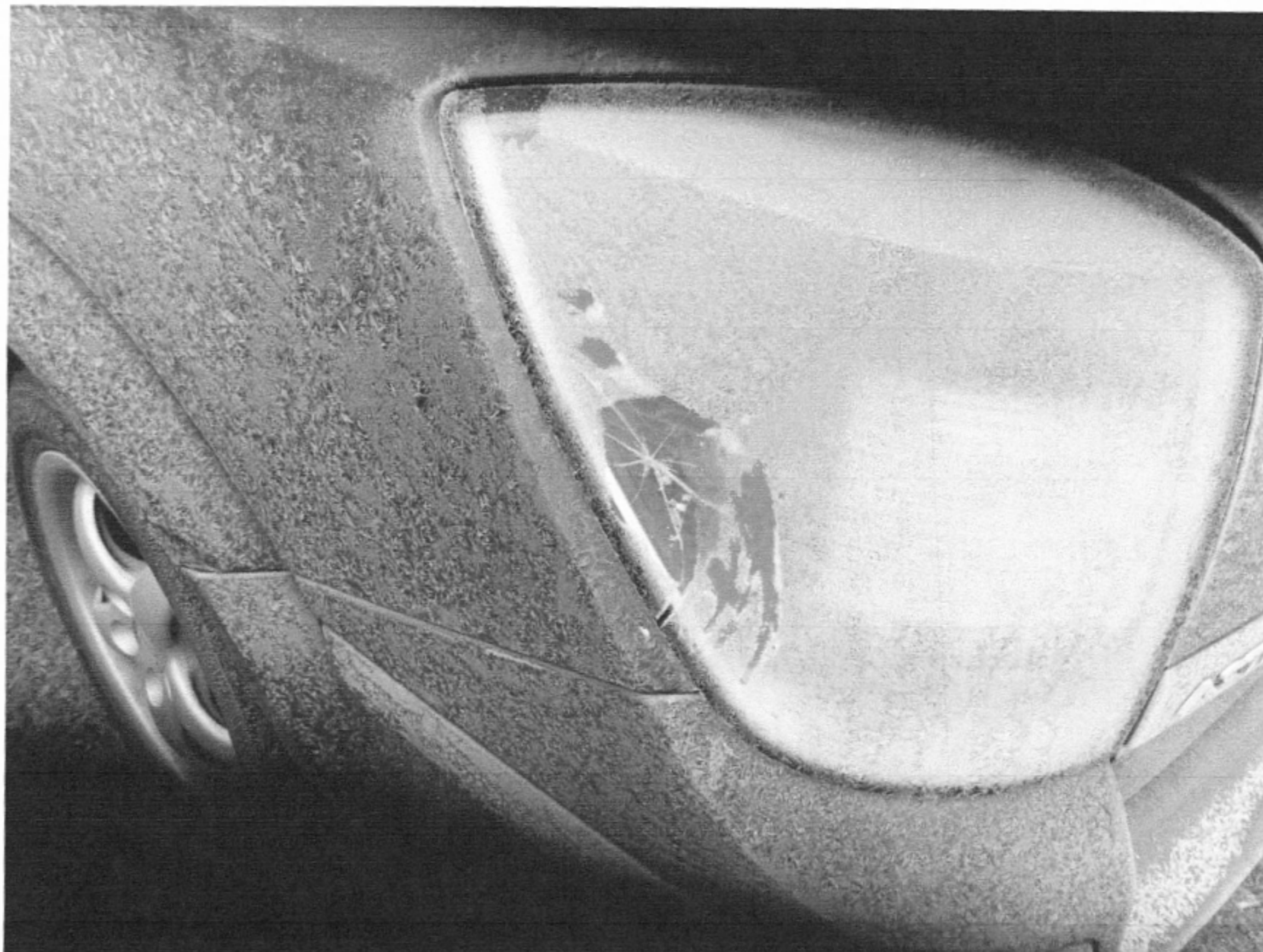