Schemat Organizacyjny Trzeciego Urzędu Skarbowego w Lublinie
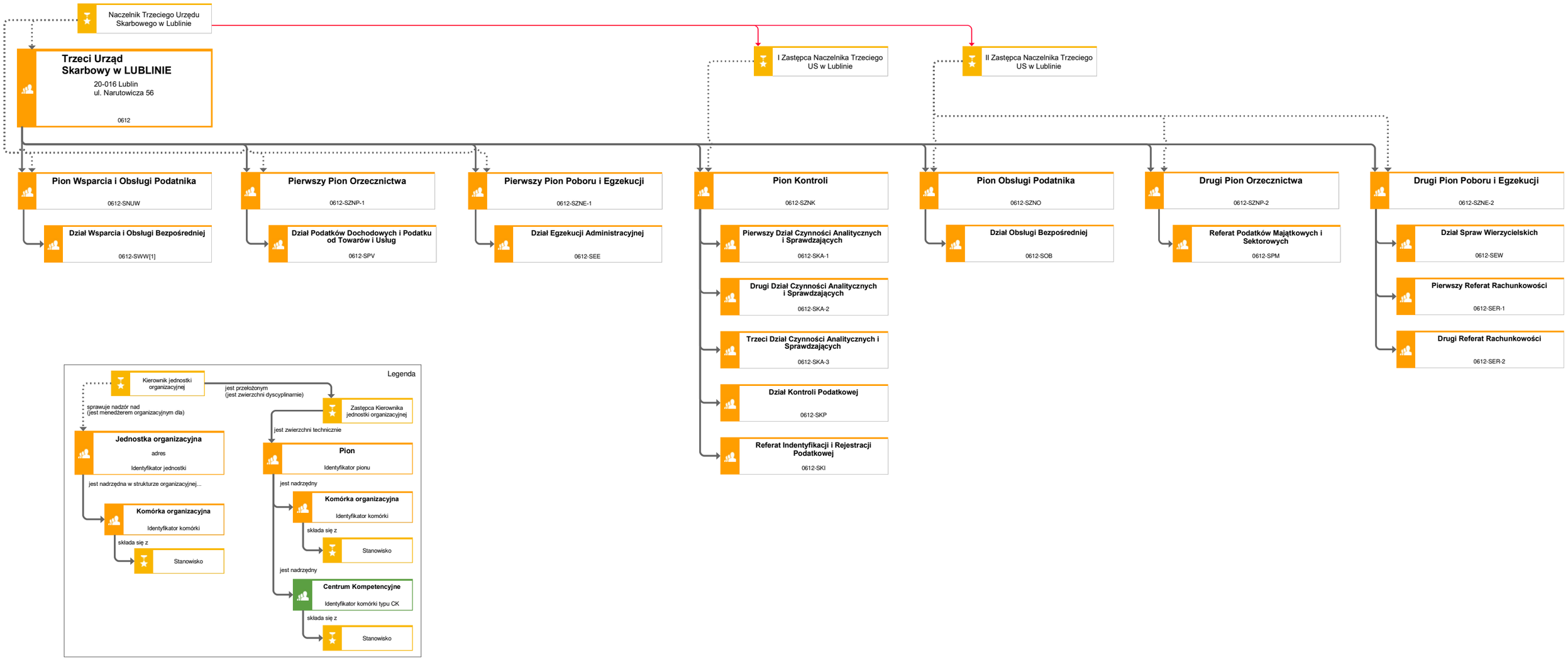
Załącznik do Regulaminu Organizacyjnego Trzeciego Urzędu Skarbowego w Lublinie